

10 PERSPECTIVA 02
ESCALA

1 PLANTA TÉRREO - REFORMA LAYOUT
ESCALA 1: 225

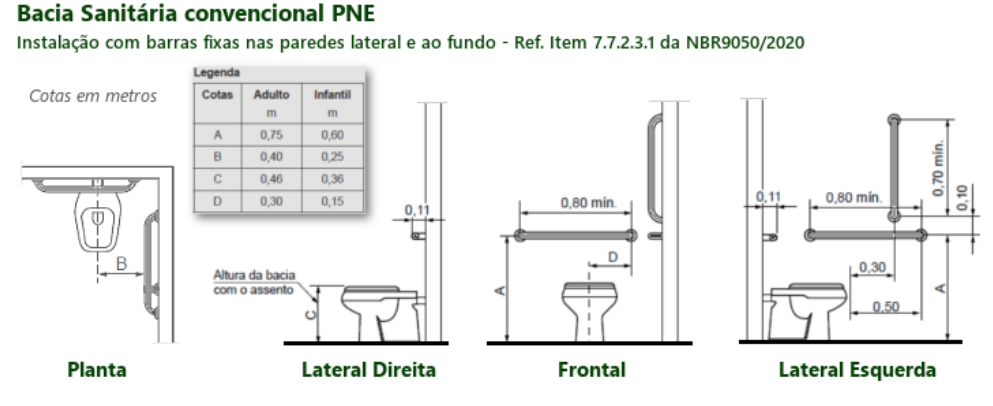

2 DET. BARRAS PCD
ESCALA 1: 150

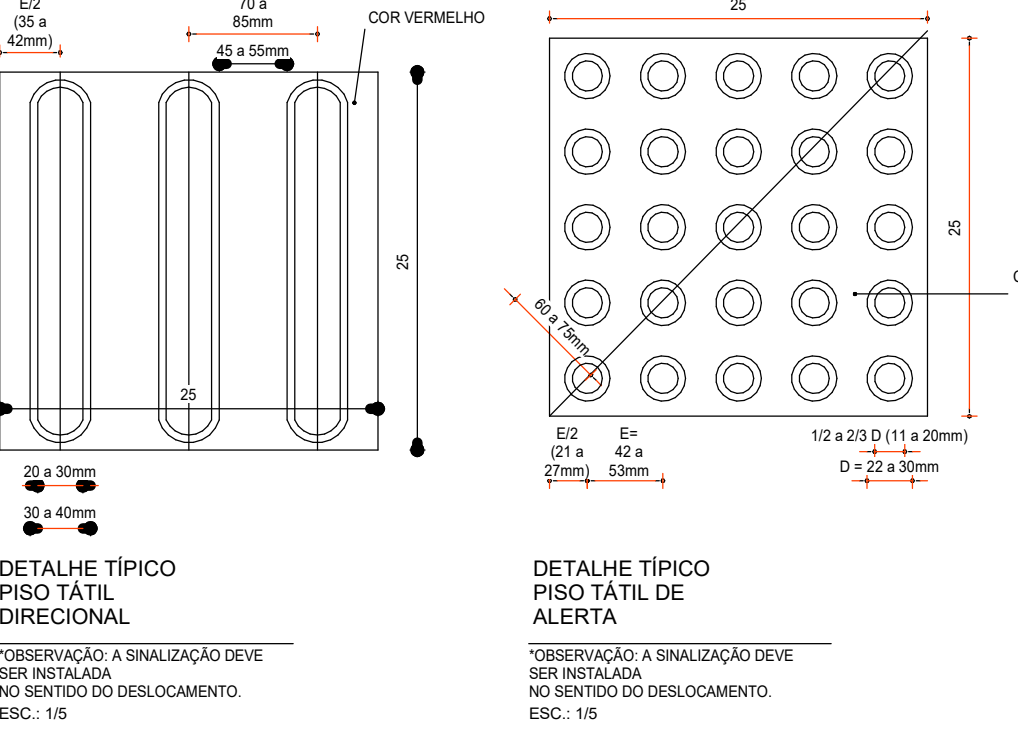

7 DETALHAMENTO PISO TÁTIL
ESCALA 1: 5

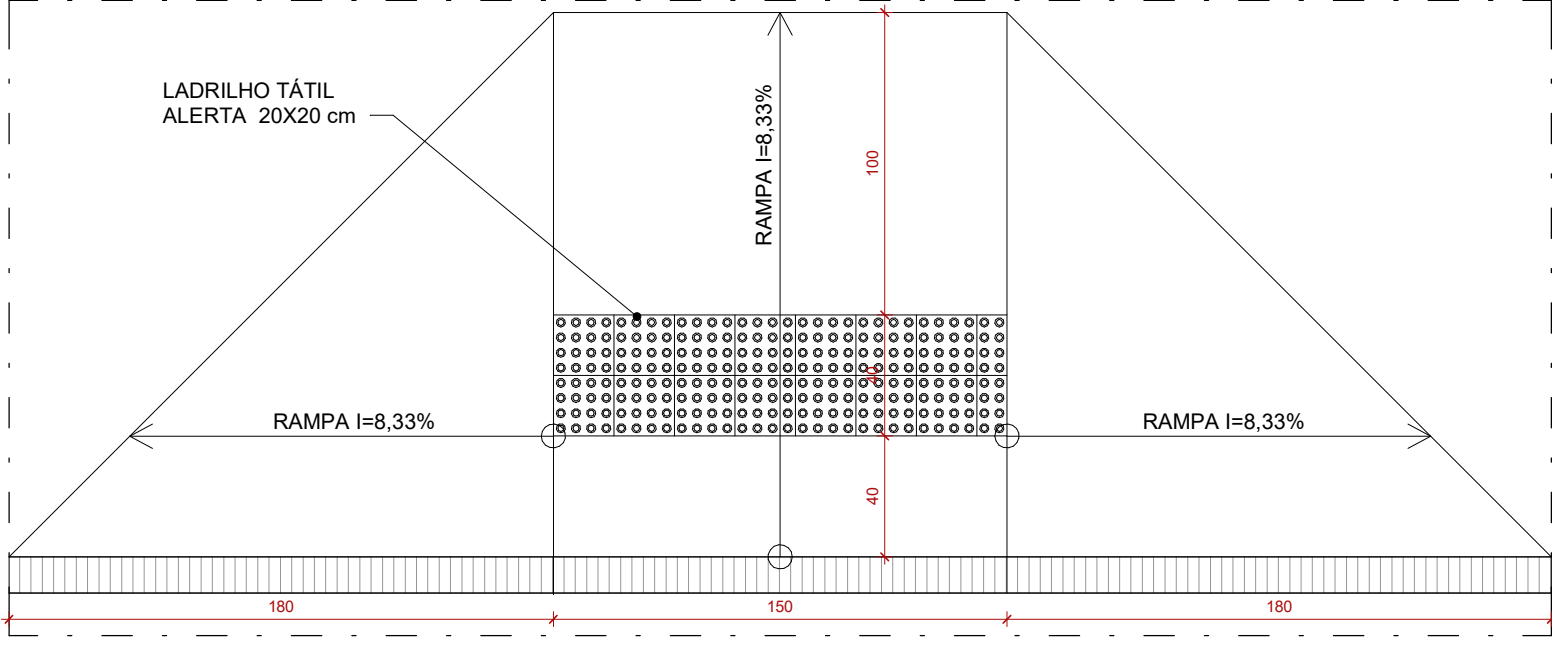

3 REBAIXAMENTO DE CALÇADA PARA PEDESTRES
ESCALA 1: 25

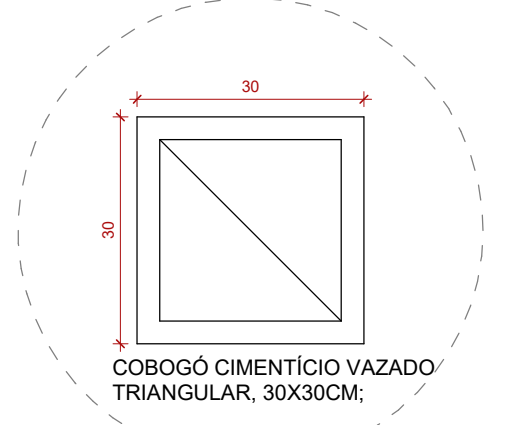
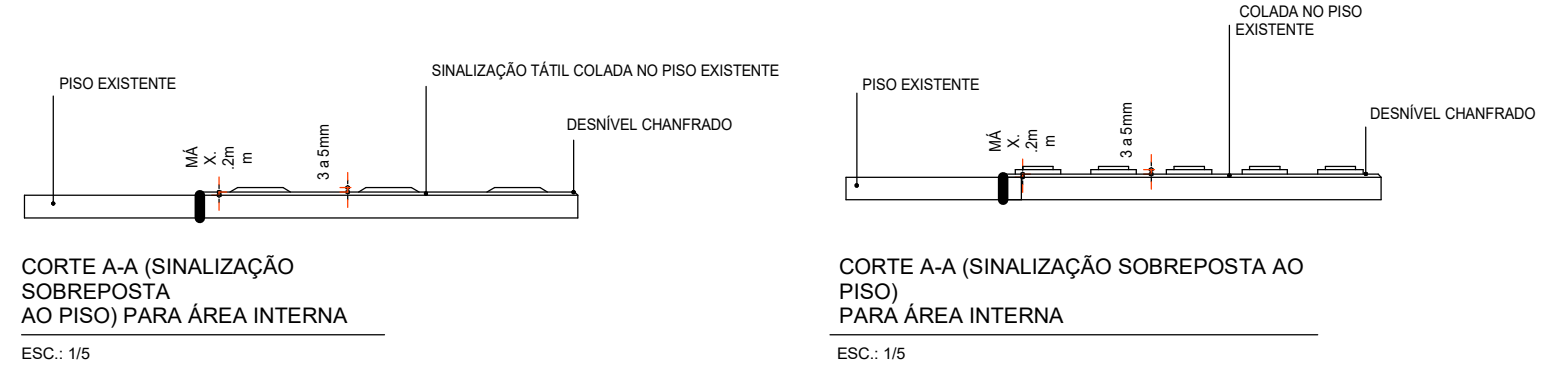

4 COBOGÔ CIMENTÍCIO - DETALHE
ESCALA 1: 10

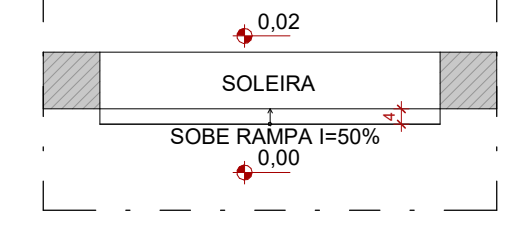

6 SOLEIRA - RAMPADA PLANTA
ESCALA 1: 20

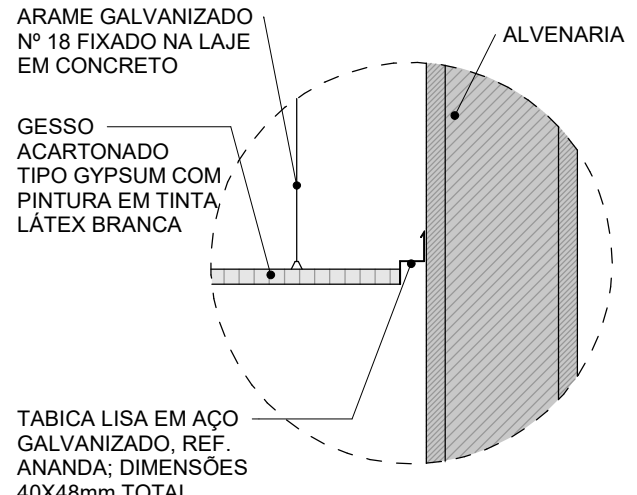

8 FORRO - AMPLIAÇÃO
ESCALA 1: 10

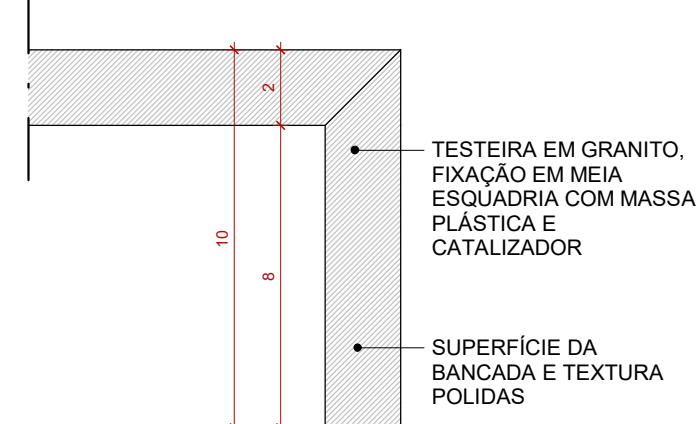

5 BANCADA - TESTEIRA
ESCALA 1: 2

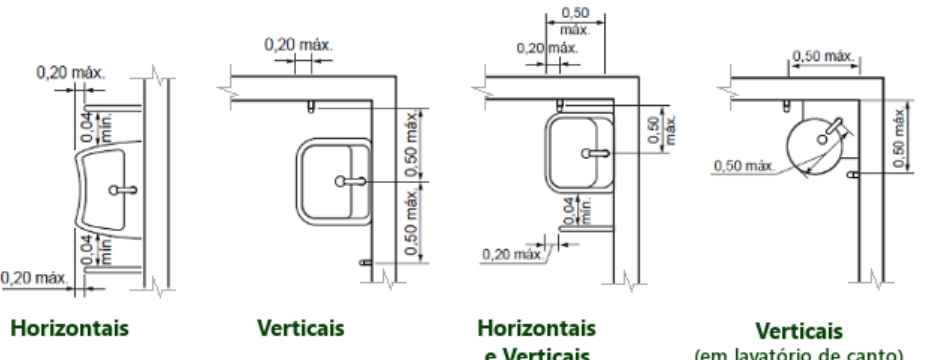

9 DET. BARRAS LAVATÓRIO PCD
ESCALA 1: 125

LEGENDA

EXISTENTE A CONSTRUIR A DEMOLIR JARDIM ÁREA PERMEÁVEL

ESTADO DE GOIÁS
SECRETARIA DE ESTADO DA EDUCAÇÃO
SUPERINTENDÊNCIA DE INFRAESTRUTURA
GERÊNCIA DE PROJETOS E INFRAESTRUTURA

GERÊNCIA DE PROJETOS E INFRAESTRUTURA
APROVADO / / /
TÉCNICO RESPONSÁVEL PELA APROVAÇÃO

CEPI DIVINO PAI ETERNO

EXECUTIVO

ENDEREÇO: AV. FRANCISCO PAULO, Nº 670, VILA PAI ETERNO, TRINDADE - GO

ÁREA DO TERRENO	ÁREA PERMEAB.	ÁREA EXISTENTE	ÁREA A DEMOLIR	ÁREA A CONSTRUIR	ÁREA TOTAL CONSTRUÇÃO
11892,82 m²	4493,18 m²	4596,42 m²	0,00 m²	819,30 m²	5415,72 m²

ELABORAÇÃO: Consórcio Diamante Engenharia

CONSÓRCIO DIAMANTE ENGENHARIA
AV. BARÃO HOMEM D E MELO, Nº 3280 - NOVA GRANADA
BELO HORIZONTE - MG - CEP: 30.684-080
TEL: (31) 3347-4405 / (31) 3347-7079 / (31) 3571-1920
EMAIL: contato@grupoprojetosengenharia.com.br

AUTOR: DÉBORA EVELYN CALDEIRA DE LACERDA - ARQUITETA E URBANISTA - CAU: A257897-2

RT DA OBRA:

PROPRIETÁRIO: SECRETARIA DE ESTADO DA EDUCAÇÃO CNPJ: 01.409.705.0001-20
PREPOSTO: SABRINA SILVA VIEIRA VALENTE CPF: 041.530.091-64

EXECUTIVO DE ARQUITETURA

TIPO DE PROJETO: PLANTA TÉRREO - REFORMA LAYOUT DETALHAMENTOS

ASSUNTO:

DATA:	ESCALA:	REVISÃO:	Nº RRT/ART:
MAIO/2025	INDICADA	02	

REV.	DATA	DESCRIÇÃO	VISTO
00	03/2025	EMISSIONAL INICIAL	DECL
01	05/2025	REVISÃO	DECL
02	05/2025	REVISÃO	DECL

04/08

FOLHA: